

EURO TRIP 2024

04 PAÍSES EM UMA VIAGEM

HOLANDA
BÉLGICA
FRANÇA
INGLATERRA

22/04 A 05/05/2024



AMSTERDÃ E PARIS

AMSTERDÃ HOLANDA



Amsterdã é capaz de encantar o visitante desde o primeiro momento e não são poucas as pessoas que aqui voltam várias e várias vezes. Um destino cheio de paisagens encantadoras, arquitetura de tirar o fôlego, ruas “cortadas” por ciclovias, canais e onde encontram-se pelo menos mil pontes. Uma cidade com uma atmosfera incrível, cheia de história, romântica e com opções de entretenimento que agradam pessoas de todas as idades: museus como o Van Gogh e o Rijks, bares e restaurantes para todos os gostos, bairros vibrantes como o Jordaan e o De Pijp, parques como o Vondelpark, praças como a Ledseplein, a Dam e a Rembrandtplein, e festividades como O Dia do Rei (27 de abril), a Parada Gay e muito mais.

PARIS FRANÇA

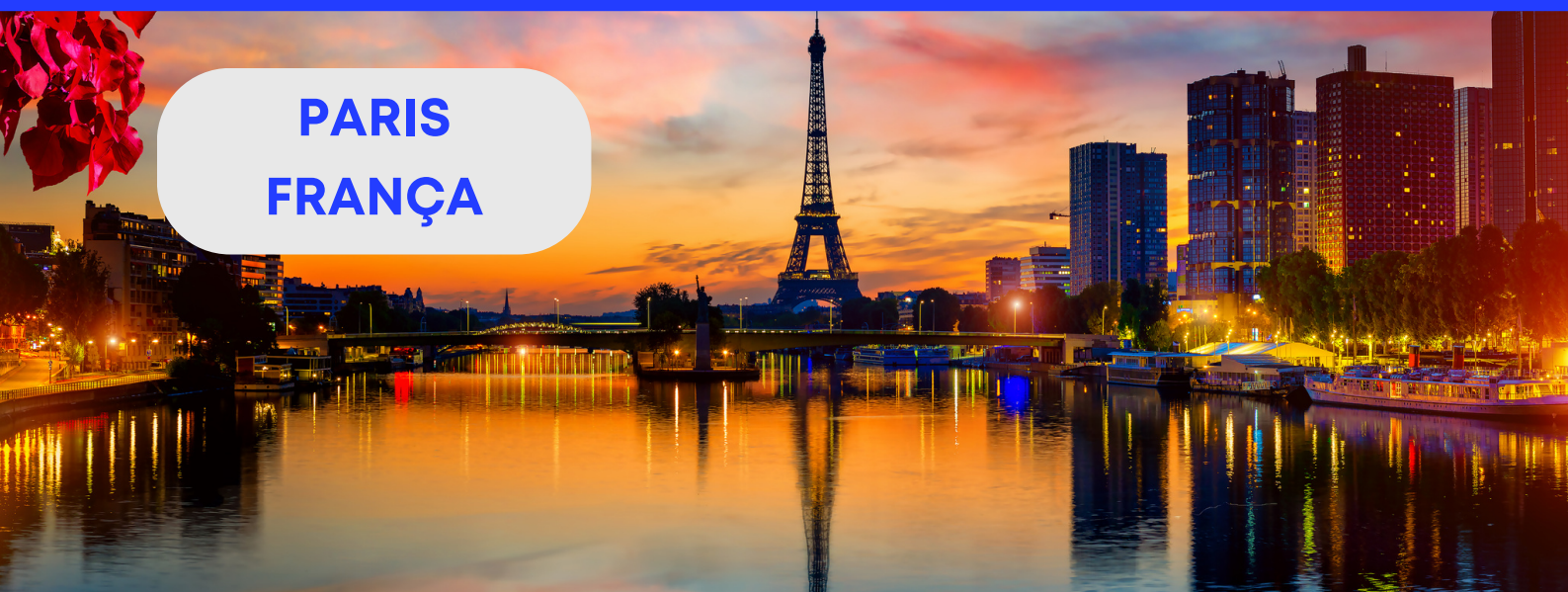

Conhecida como “cidade-luz”, Paris é uma das cidade que traz as maiores belezas inimagináveis. A arquitetura é muito admirada mundialmente e preza pelos detalhes, elegância e requinte. Banhada pelo rio Sena, a cidade também é conhecida como uma das mais românticas. São muitos pontos turísticos, um mais bonito que o outro e, o melhor, existem opções para todos os gostos.

BÉLGICA E LONDRES

BRUXELAS E BRUGES BÉLGICA



Bruxelas é uma cidade curiosa. Sua “torre Eiffel” é uma molécula gigante, o Atomium, e sua “estátua da Liberdade”, um garotinho que faz xixi, o Manneken Pis. Sede da Otan e do Parlamento Europeu. Essas peculiaridades fazem da capital belga, tão ofuscada pela proximidade com Paris ou Amsterdã, em local especial. Outra idade linda é Bruges chegou a ser uma das principais economias da Europa entre os séculos XII e XV. A cidade era repleta de comerciantes vindos dos quatro cantos do mundo. Até que o rio, que ligava a cidade ao mar, foi assoreado e os navios ficaram sem acesso. Nisso, a cidade viveu um período como "A Bela Adormecida". E só acordou depois de 400 anos pronta para brilhar mais do que nunca e receber uma leva de turistas (que chega a ser assustadora).

LONDRES INGLATERRA



Vibrante, moderna, elegante, movimentada, riquíssima em cultura e opções de entretenimento. Características como essas, entre tantas outras, deixam claro por que Londres é um dos destinos mais procurados do mundo. Você tem mais que mil e um motivos para conhecer Londres, quantas vezes você quiser e puder. A capital da Inglaterra é uma das mais vibrantes e históricas do planeta, com atrações para o dia e para noite, em seus bairros descolados, do centro à periferia.

INFORMAÇÕES IMPORTANTES SOBRE PARIS



Idioma Oficial: **Francês**



Voltagem: **230v**



Moeda Local: **Euro**



Fuso Horário: **+ 05 horas**

Precisa de passaporte?

Sim. Passaporte vigente com validade mínima de 6 meses.

Precisa de visto?

Não.

Estação

Primavera.

INFORMAÇÕES IMPORTANTES SOBRE AMSTERDÃ



Idioma
Oficial:

**Holandês
e inglês**



Voltagem: **230v**



Moeda Local: **Euro**



Fuso
Horário: **+ 05 horas**

Precisa de [passaporte?](#)

Sim. Passaporte vigente com validade mínima de 6 meses.

Precisa de visto?

Não.

Estação

Primavera

INFORMAÇÕES IMPORTANTES SOBRE LONDRES



Idioma Oficial: **Inglês**



Voltagem: **240v**



Moeda Local: **Euro
Libra
Esterlina**



Fuso Horário: **+ 04 horas**

Precisa de passaporte?

Sim. Passaporte vigente com validade mínima de 6 meses.

Precisa de visto?

Não.

Estação

Primavera

INFORMAÇÕES IMPORTANTES SOBRE BÉLGICA



Idioma
Oficial:

Holandês



Voltagem: **240v**



Moeda Local: **Euro**



Fuso
Horário: **+ 05 horas**

Precisa de [passaporte?](#)

Sim. Passaporte vigente com validade mínima de 6 meses.

Precisa de visto?

Não.

Estação

Primavera

INFORMAÇÕES IMPORTANTES

- Voo- Não nos responsabilizamos por atraso em voos ou cancelamentos provocados por fenômeno da natureza ou outros imprevistos alheios à nossa vontade. Ex.: Vulcão, terremotos, fechamentos de fronteiras, greves, etc. Caso ocorra, estaremos dando todo suporte ao passageiro ou grupo, mas as despesas extras decorrentes desses eventos não são cobertas pela agência/ operadora;
- A qualquer momento, regras, vistos, taxas ,e exigências, para entrada na Europa e retorno ao Brasil, podem ser alterados. Assim como necessidade de teste de PCR/ Antígeno. Caso tenha necessidade ou alterações em regras, esses custos extras, ficam por conta do passageiro;
- Toda imigração está sujeita a análise, pelas autoridades locais, quem permite sua entrada ou não no país, é a imigração;
- Caso essa viagem, não possa ser realizada, por fechamentos de fronteiras, surtos de covid-19 ou greves ou similar, estaremos remarcando a mesma, em outro período ou ficará como crédito, para uma outra viagem;
- Na Europa, os horários são britânicos. não pode ter atrasos, nos horários marcados. Os europeus são rigorosos com horários!
- É impossível, conhecermos e visitarmos tudo de cada país, por esse motivo, definimos roteiro com os principais locais a serem visitados. Buscamos sempre colocar o melhor de cada lugar, mas não conseguimos incluir tudo. É de suma importância, conferir os detalhes do itinerário sempre, antes de viajar, para não se frustrar ou alimentar qualquer expectativa que não esteja mencionada no roteiro.
- É imprescindível, chegar ao aeroporto com 4 horas de antecedência, para embarque.
- Recomendamos, tirar fotos das bagagens no momento do despacho, conferir etiquetas de bagagem.
- Toda viagem em grupo, necessitamos de um número mínimo de passageiros. Caso não atinja essa quantidade, estaremos remarcando nova viagem em outra data. Nessa viagem precisamos de 20 passageiros para embarque.
- Em Londres, está restrito a aceitação de Libra em Cash. Recomendamos o uso de Cartão como Wise/ Nomad.



ROTEIRO



DIA 1

1º DIA -SEGUNDA-FEIRA - 22 DE ABRIL- RIO DE JANEIRO X AMSTERDÃ

Embarque no aeroporto do Galeão em voo da KLM, com horário previsto às 21h55m. Voo direto à Amsterdã, com chegada às 14:25h. O trecho Vitória x Rio de Janeiro será pago a parte pelo passageiro.

DIA 2

2º DIA -TERÇA-FEIRA - 23 DE ABRIL-AMSTERDÃ

Chegada em Amsterdã prevista para 14h25m. Transfer privativo que levará nosso grupo ao hotel para check-in, acomodação e descanso. Noite Livre.

DIA 3

3º DIA -QUARTA-FEIRA - 24 DE ABRIL- AMSTERDÃ

Em horário determinado, sairemos, para um city tour com guia local e transporte por Amsterdã. Tour de 8 (oito) horas, passando pelos principais pontos turísticos de Amsterdã. Nossas visitas serão externas. Neste dia faremos um passeio de barco pelos canais, (incluso no pacote) Obs: O tour está confirmado em ônibus, para o grupo, porém, devido ao veto em Amsterdã, sobre circulação de ônibus de turismo, o tour poderá ser feito em transporte menores.

DIA 4

4º DIA -QUINTA-FEIRA - 25 DE ABRIL- AMSTERDÃ

Neste dia em horário determinado, sairemos para um delicioso passeio com transporte e guia local, para o Parque das Tulipas-Keukenhof(Ingressos inclusos) com duração de 04 (quatro) horas. Tarde e noite Livre! Sugestão Opcional - Neste dia, na parte da tarde, sugerimos realizar visita internas a algum atrativo turístico de Amsterdã, Ex: Casa de Anne Frank, necessita de reserva com bastante antecedência, a mesma deve ser feita pelo cliente, dentro do site oficial.



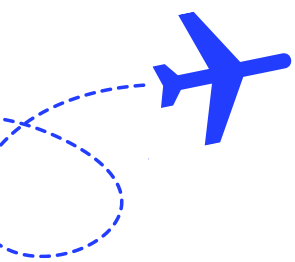

ROTEIRO



DIA 5

5º DIA -SEXTA-FEIRA- 26 DE ABRIL- AMSTERDÃ/ BRUXELAS/ BRUGES

Em horário determinado, após café da manhã, sairemos com nosso transfer, até a estação, onde pegaremos o Trem para Bruxelas. Na chegada faremos um city tour por Bruxelas e seguiremos para Bruges, onde será nossa hospedagem. Noite Livre.

Trem previsto para 10h11m, com chegada prevista para 12h:08m

DIA 6

6º DIA -SÁBADO - 27 DE ABRIL- BRUGES

Em horário determinado, sairemos para um passeio de 4 (quatro) horas pela cidade de Bruges. Nosso transporte será feito por veículos menores, do hotel até o centrinho. Visitaremos os famosos canais, o Béguinage, Igreja Notre Dame de Bruges, a Praça do Bourg com a prefeitura e a Basílica do Sagrado Sangue de Cristo (visitas externas), entre outros. Em horário determinado, retorno ao nosso hotel. Tarde livre. Noite Livre.

DIA 7

7º DIA -DOMINGO - 28 DE ABRIL-BRUXELAS/ PARIS

Em horário determinado, seguiremos com nosso transfer para estação de trem em Bruxelas, com destino a Paris. Sairemos bem cedo do nosso hote. (Chegada em Paris , check-in no hotel às 14h, e tarde livre para atividades independentes. Noite Livre.

Trem previsto 10h13m / 11h35m

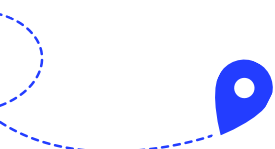



ROTEIRO



DIA 8

8º DIA -SEGUNDA-FEIRA - 29 DE ABRIL- PARIS

Neste dia, sairemos para um belo passeio por Paris. City Tour panorâmico com duração de 08 (oito) horas, passando por pontos turísticos incríveis: Sacré Cœur (com visita) e o demais com passeio panorâmico: Opera Garnier, Place Vendome, Montmartre, Place de La Concorde, Arco do Triunfo, Torre Eiffel (com parada de 50 minutos no Trocadero), Champs Elysees, Rio Sena, Ponte Alexandre II, Galeria Lafayette e Museu do Louvre. Neste dia faremos o passeio de Barco pelo Rio Sena (incluso). Noite Livre.

DIA 9

9º DIA -TERÇA-FEIRA - 30 DE ABRIL- PARIS

Neste dia, Teremos um dia livre por Paris, para atividades independentes. Mais próximo, daremos sugestões, de acordo com as necessidades do grupo. Noite Livre.

DIA 10

10º DIA -QUARTA-FEIRA -01 DE MAIO- PARIS

Neste dia, Teremos um dia livre por Paris, para atividades independentes. Mais próximo, daremos sugestões, de acordo com o grupo. Noite Livre.

DIA 11

11º DIA -QUINTA-FEIRA -02 DE MAIO-PARIS/ LONDRES

Em horário determinado, seguiremos com nosso transfer para estação de trem, com destino a Londres. Após chegada, seguiremos para o hotel para check-in e acomodação. Tarde e noite livre. Pernoite





ROTEIRO



DIA 12

12º DIA -SEXTA-FEIRA -03 DE MAIO-LONDRES

Em horário determinado, sairemos para um tour de 9 (nove) horas, com guia local e transporte, onde visitaremos os principais atrativos de Londres: Troca da Guarda /Buckingham Palace (Externo) St James's Park, Abadia de Westminster (externo), Parliament Square, Elizabeth Tower /Big Ben/ Parlamento ,London Eye, entre outros... Noite Livre. Pernoite

DIA 13

13º DIA -SÁBADO - 04 DE MAIO-LONDRES

Em horário determinado, sairemos para um delicioso passeio por Londres, com guia local , dando continuação ao nosso tour do dia 03. Noite Livre.

DIA 14

14º DIA -DOMINGO -05 DE MAIO- LONDRES/ AMSTERDAM X RIO

Em horário determinado, sairemos para o aeroporto, onde pegaremos o voo com destino ao Brasil. Saída do hotel por volta de 04h30m da e seguiremos para o aeroporto para embarque. Nosso voo de retorno está previsto para 08h40m com conexão em Amsterdã, e chegada prevista para 11h em Amsterdã. Voo para o Brasil, previsto para 12h50m, e chegada prevista para 19:45h no aeroporto do Galeão. O trecho de volta entre Rio de Janeiro x Vitória não está incluído. Pago a parte pelo passageiro.



PACOTE INCLUI



- Parte aérea Ida e volta do Rio de Janeiro voando KLM, com uma bagagem inclusa;



Nil Fender

- 3 (três) noites de hospedagem em Amsterdã no hotel Nil Fender ou similar com café da manhã;



Novohotel

- 4 (quatro) noites de hospedagem em Paris no Novohotel Torre Eiffel ou similar, com café da manhã;



Vetolel Bruges

- 2 (duas) noites no hotel Hotel Vetolel Bruges ou similar com café da manhã;



DoubleTree

- 3 (três) noites no hotel DoubleTree by Hilton Hotel Londres - Docklands Riverside ou similar com café da manhã;



-Transfers in/out privados, entre aeroportos, e estações de trem, durante todo o percurso, de acordo com o roteiro detalhado;



- Guia local na Europa exclusivo, em português nas cidades visitadas, exceto dias livres e trajetos de trem;
Seguro viagem incluso covid-19;



- Trecho de trem de Amsterdã a Bruxelas incluso; Bruxelas a Paris e de Paris a Londres;



PACOTE INCLUI



- Incluso tour com transporte e guia , de meio dia, com ingresso no Parque Keukenhof;



- 1 (um) passeio de barco pelo Rio Sena e 1 (um) passeio de barco pelos canais de Amsterdã;



- Incluso Passeio de barco pelos canais em Amsterdam;

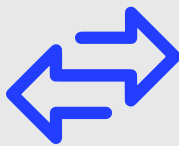

- City tour de 08 (oito) horas em Amsterdã com guia local;

- City tour de 04 (quatro) horas em Bruxelas com guia local;

- City tour de 4 (quatro) horas em Bruges, com guia local;

- City tour de 08 (oito) horas em Paris com guia local;

- 02 (dois) dias de city tour de 09 (nove) horas em Londres com guia local por 9 horas, guia local;



- Taxas hoteleiras, impostos locais, inclusos;



- Guia credenciada acompanhando desde Vitória, somente acima de 20 paxs;

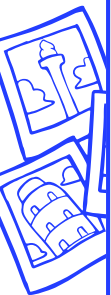

PACOTE NÃO INCLUI

- Refeições, passeios opcionais, ingressos não mencionados como incluído, tickets de metrô, toda e qualquer despesas extras;
- Trecho Vitória x Rio de Janeiro x Vitória;
- Teste de PCR Negativo caso no momento da viagem seja exigido, para embarque e retorno e taxas/vistos, novos que possam surgir até a data do embarque;
- Os preços não incluem: Em geral, nenhum serviço que não conste como incluído: Táxi, gorjetas de qualquer tipo; guarda volumes; telefones; lavanderia; refeições, extras nos hotéis ou qualquer extra não especificado nas inclusões, late check-out; Passeios e visitas mencionados nos itinerários como sugestões ou opcionais, ingressos dos locais visitados, desde que mencionado no roteiro como incluído. Assistência a passageiros em trânsito nos aeroportos (por serem áreas de segurança e de acesso restrito a pessoas e autoridades expressamente autorizadas);

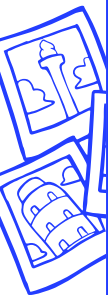

INFORMAÇÃO DA PARTE AÉREA:

Companhia Aérea - KLM

RIO DE JANEIRO X LONDRES	BA 248 - 11 OUT - GIG X LHR - 21:50 X 13:10
LONDRES X AMSTERDAM	BA 432- 12 OUT - LHR X AMS- 14:30/ 16:50
LONDRES X RIO DE JANEIRO	BA 249 - 24 OUT - LHR X GIG - 12:25 X 20:05

Importante:

- As cias aéreas se reservam no direito de alterar os voos/ horários/ voos direto por voos com conexão, troca de aeroporto, sem aviso prévio. O mesmo pode ser alterado, a qualquer momento, inclusive durante a viagem. Alterações podem ser feitas de voos direto para conexão, e vice-versa. Devido a covid-19, estamos tendo constantes alterações na malha aérea.

- Franquia(Limite) de Bagagens inclusas neste pacote;

- 01 peça de 23 KG despachada + 01 peça de mão até 10 KG. (Valores, superiores a esta franquia, fica por conta do passageiro junto a companhia aérea);

- Voo em classe econômica;

- Nossos assentos são marcados, pela companhia aérea, não permitindo a agência escolher os mesmos, ou alterá-los.

HOTEL PARIS

Hotel Ibis la Defense



Localizado no centro financeiro de La Défense, este hotel fica a 10 minutos de metrô do Arco do Triunfo, da Avenida ChampsÉlysées e do Centro de Exposições Porte Maillot. A propriedade oferece bar, restaurante e 2 salas de reuniões. A U Arena fica a 2,2 km do local. O Ibis Paris la Défense Centre dispõe de quartos com ar-condicionado, Wi-Fi gratuito e TV de tela plana. Alguns apresentam vista do Rio Sena e da Torre Eiffel. O buffet de café da manhã é servido diariamente com itens doces e salgados, como ovos, salada de frutas, iogurtes e sucos. Além disso, você pode saborear itens de confeitaria preparados no local e madeleines (biscoitos franceses) feitos na hora, bem como bebidas quentes e fruta para viagem. Você ainda pode desfrutar de uma opção mais leve, fora do horário regular de café da manhã, a partir das 4h. Este Ibis hotel está localizado nas proximidades de um estacionamento público, em frente à estação de metrô Esplanade de la Défense (linha 1), que proporciona conexões diretas para o centro de Paris.

HOTEL AMSTERDAM

Hotel Four Elements



O Situado em Amsterdã, perto do porto ijbürg. O Four Elements Hotel tem um design neutro de energia. Dispõe de acomodações com academia, estacionamento privativo, um bar na cobertura e um terraço. Entre as comodidades da propriedade estão um restaurante, recepção 24 horas e Wi-Fi gratuito. A propriedade é para não fumantes e está situada a 9 km da Casa de Rembrandt. No hotel, os 195 quartos possuem mesa de trabalho, TV de tela plana e banheiro privativo. Todos os quartos do Four Elements Hotel têm ar-condicionado natural de Bronsema. Sun and wind fornece energia para a circulação de ar, e modratentes de água falante ou dries, ou cools. O café da manhã, almoço e jantar são servidos no Restaurante Herbs Garden. Todas as refeições são preparadas com produtos locais. Você pode desfrutar de uma bebida no Windy Sky Bar com vista para o lago.

HOTEL BRUXELAS

Hotel Pullman Brussels Centre Midi



O Situado na Praça Victor Horta, em plena Gare du Midi, o Pullman Brussels Centre Midi dispõe de quartos com 2 garrafas de água mineral gratuitas e TV com tecnologia IP e Chromecast. O Wi-Fi de alta velocidade é gratuito em todos os ambientes. A estação de trem Gare du Midi oferece conexões Thalys e Eurostar para destinos internacionais, bem como acesso direto a outras cidades da Bélgica, como Bruges e Ghent. Os quartos do Pullman Brussels Centre Midi possuem ar condicionado e comodidades gratuitas para fazer chá e café. O banheiro privativo tem chuveiro com efeito de chuva. O Victor Bar & Restaurante serve diversas opções gastronômicas europeias através de uma combinação de pratos típicos clássicos. A Vinoteca do Pullman conta com uma ampla seleção de vinhos internacionais. Você também pode saborear petiscos e bebidas no Victor Lounge. O Pullman apresenta academia moderna e spa com sauna. A propriedade fica a 15 minutos a pé da Grand Place, da Rua Neuve e da estátua Manneken Pis. Você também pode visitar as várias lojas e os restaurantes internacionais nos arredores do hotel. Da estação de trem Gare du Midi, é possível desfrutar de conexões diretas para o centro da cidade e para o Aeroporto de Bruxelas (que fica a 16,5 km do local). A acomodação tem acesso direto à estação de trem e metrô Gare du Midi.

HOTEL LONDRES

DoubleTree by Hilton Hotel Londres

Docklands Riverside



Localizado à beira do Rio Tâmis, o DoubleTree by Hilton London - Docklands Riverside oferece acomodações 4 estrelas e uma vista deslumbrante da área de Canary Wharf. O Wi-Fi e o acesso à academia são gratuitos. Esta propriedade DoubleTree by Hilton ocupa um antigo edifício do cais do século XVII, com tijolos expostos e a última doca seca de Londres para construção naval. Todos os quartos dispõem de janelas que se abrem, bem como banheiro privativo, TV de tela plana, ar-condicionado e comodidades para fazer chá e café. A maioria das acomodações inclui vista da cidade ou do rio. O hotel conta com serviço de quarto e recepção, ambos 24 horas por dia, todos os dias.

INFORMAÇÕES SOBRE PAGAMENTO:

Valor por Pessoa

Pacote	Categoria	Valor em EURO (EUR)	Valor em Real (R\$)
EuroTrip	Standard 04 (quatro) ****	EUR 4.325,00	R\$ 23.787,00

- Valor em real baseado no câmbio do euro de R\$ 5,50 no dia 13/12/2023
- Forma de Pagamento:
 - R\$ 2.854,44 - Entrada via Pix ou TED
 - R\$ 5.134,00 - Parcelado no cartão em até 04 (quatro vezes)
 - R\$ 15.798,56 - Parcelamento em até 10 (vezes) via cartão e/ou boleto até 10 (dez) dias antes do embarque.

Importante:

- Valor por pessoa em reais, em acomodação dupla ou tripla, para valores em single, consulte-nos.
- Preços e financiamento sujeitos a aprovação, alteração sem aviso prévio e disponibilidade.
- Bloqueio limitado a 20 vagas, prazo imediato, sujeito à alteração de valores, sem aviso - prévio. Saída em grupo somente confirmada a partir de 20 passageiros
- Seguro viagem para acima de 65 anos, adicionar no pacote 40 euros.

O roteiro poderá ser alterado sem aviso prévio devido a imprevistos de viagem, tais como: condições climáticas, atrasos decorrente de trânsito em rodovias, voos e outros fatores